

COMUNE di



VALVA (SA)



PROGETTO DI FATTIBILITA'

(REV.00 DEL 04/03/2021)

**PER L'AFFIDAMENTO IN CONCESSIONE DEGLI INTERVENTI
DI EFFICIENTAMENTO E RENDIMENTO ENERGETICO,
RIQUALIFICAZIONE TECNOLOGICA E GESTIONE DEGLI
IMPIANTI DI ILLUMINAZIONE PUBBLICA – PROPOSTA AI SENSI
DELL'ART. 183 COMMA 15 DEL D.LGS. 50/2016**

DOSSIER 3 - ELABORATI GRAFICI STATO FUTURO

INDICE

Progetto di fattibilità per l'affidamento in concessione degli interventi di efficientamento e rendimento energetico, riqualificazione tecnologica e gestione degli impianti di illuminazione pubblica - Proposta ai sensi dell'art. 183 comma 15 del D.Lgs. 50/2016

Elaborati Grafici – Stato futuro:

- Tav. 00 – Inquadramento territoriale
- Tav. 01 – Stato futuro
- Tav. 02 – Stato futuro
- Tav. 03 – Stato futuro
- Tav. 04 – Temperatura di colore
- Tav. 05 – Categorie illuminotecniche
- Tav. 06 – Calcoli illuminotecnici
- Tav. 07 – Ampliamenti e riqualificazioni

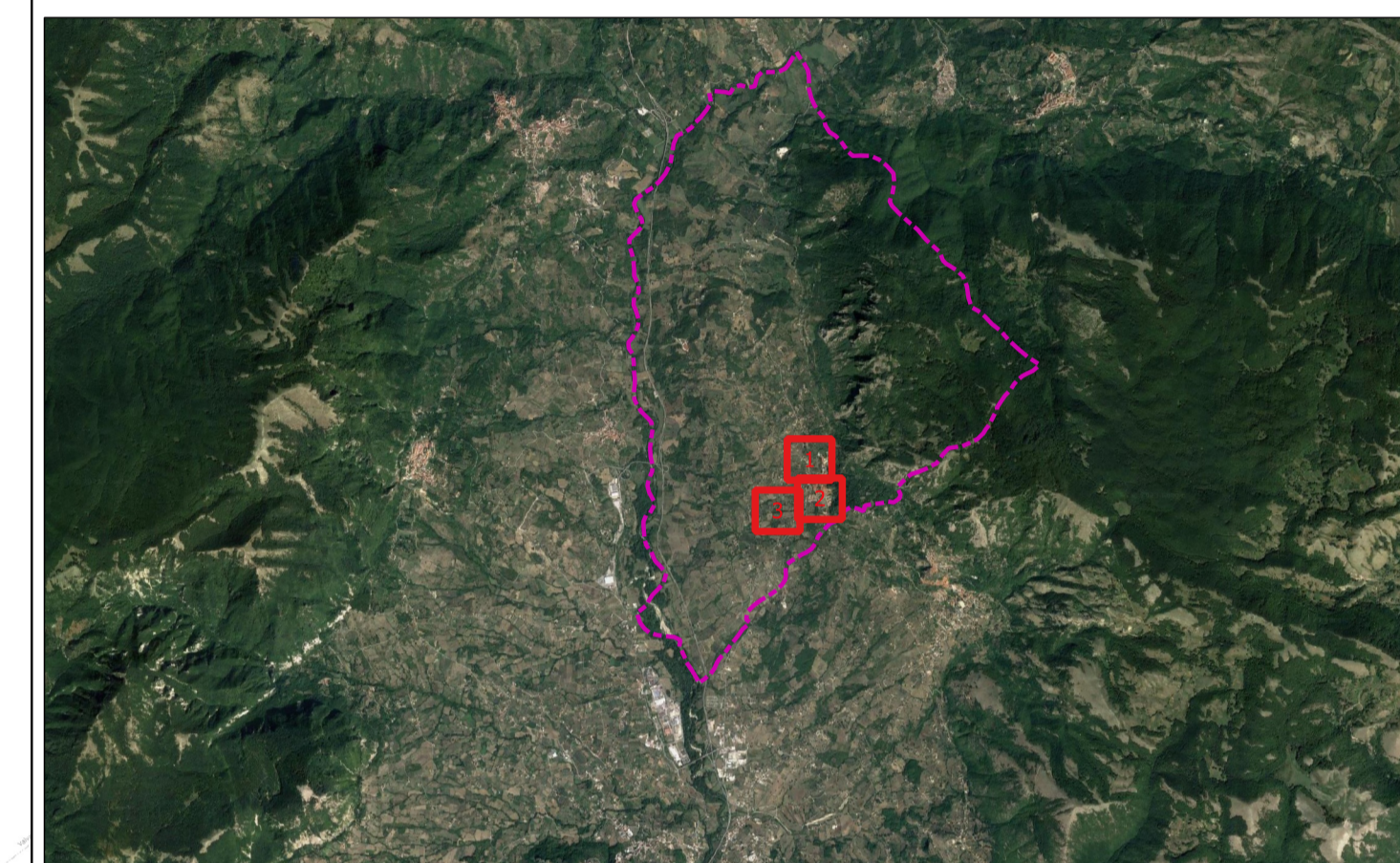
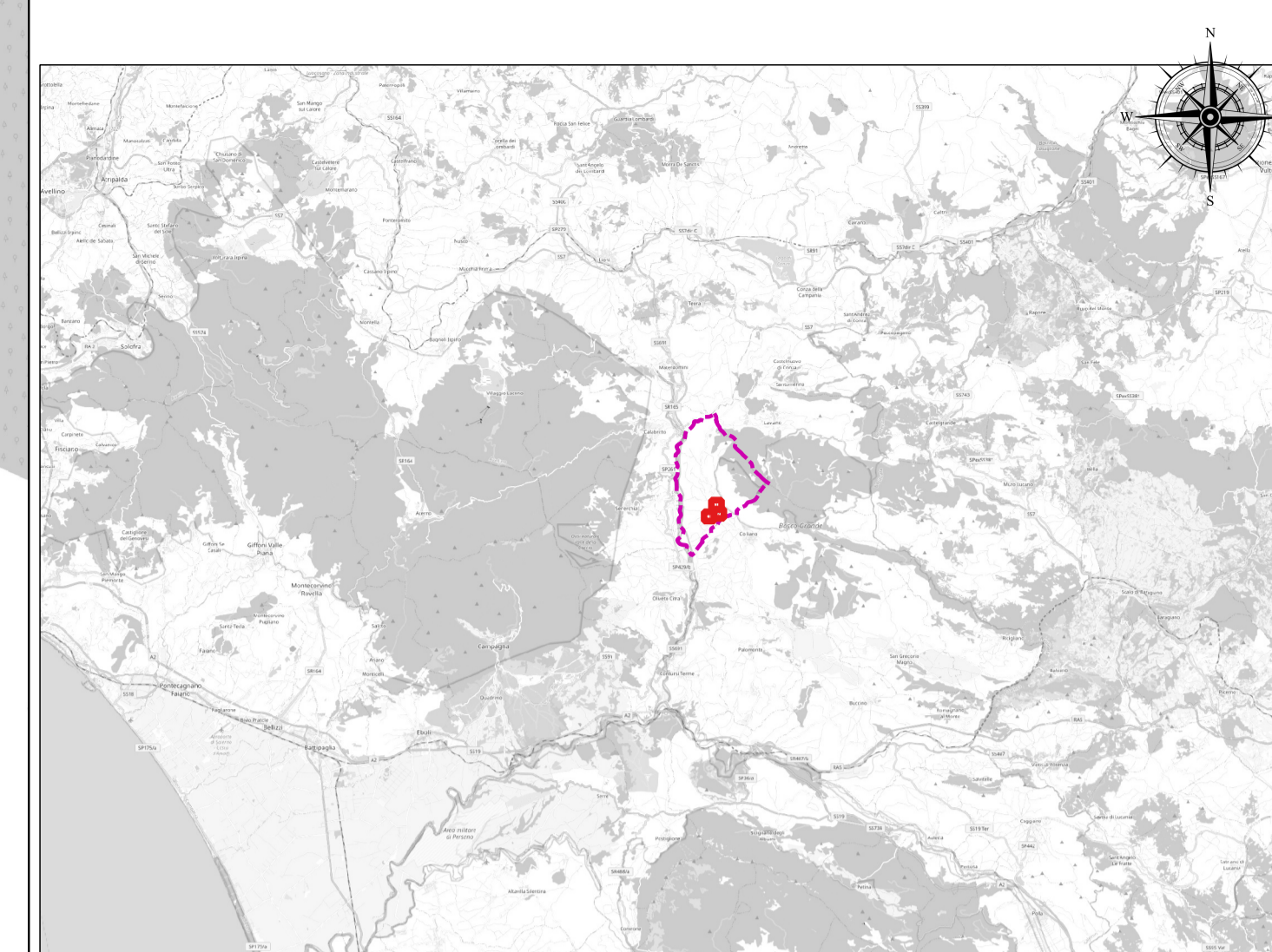
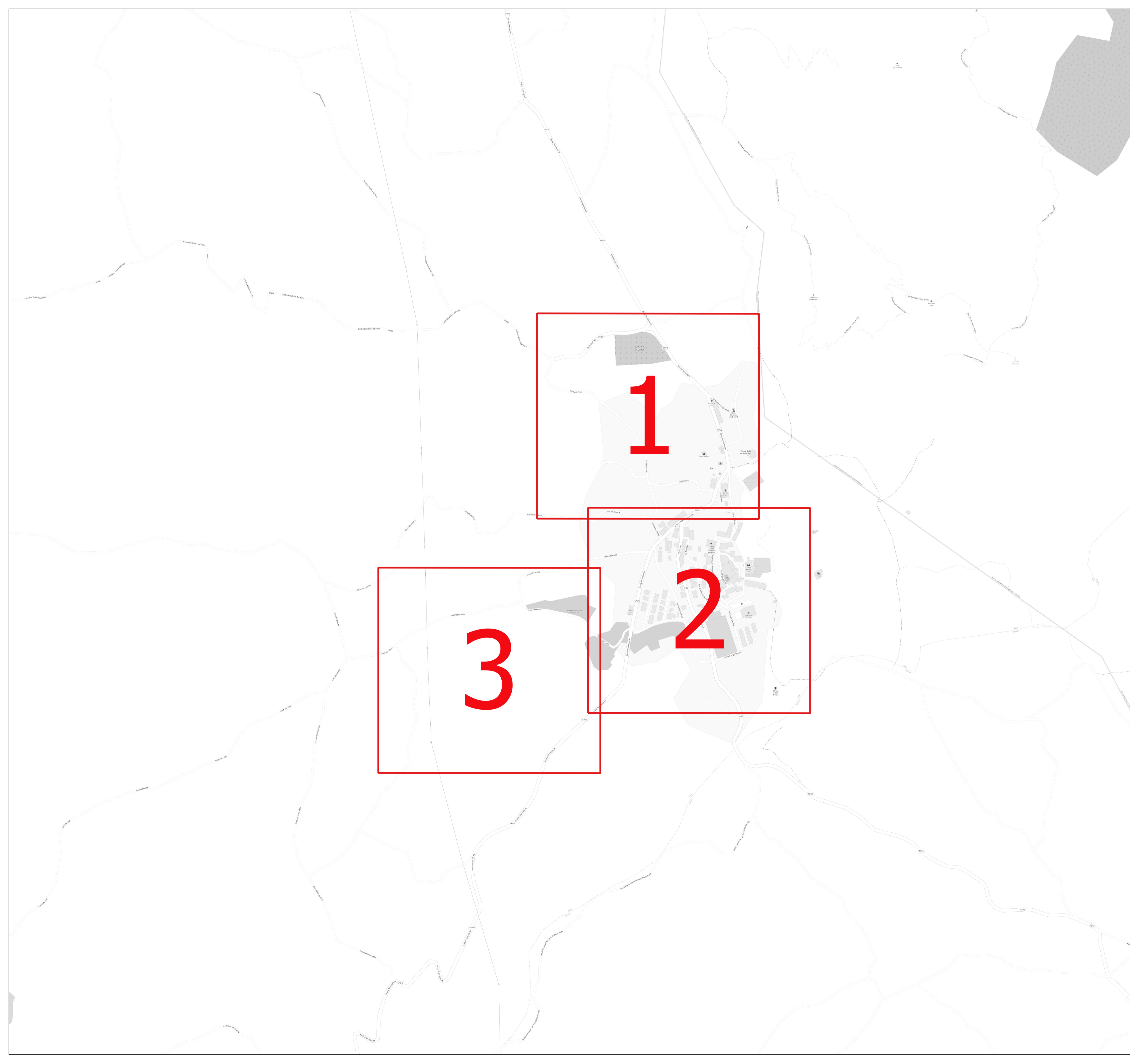

Regione CAMPANIA



Comune di VALVA



Provincia di SALERNO

Finanza di Progetto per l'affidamento in concessione degli interventi di efficientamento, riqualificazione tecnologica e gestione degli impianti di illuminazione pubblica.
Proposta ai sensi dell'art.183 comma 15 D.lgs 50/16.

Impresa proponente:



Technological solutions for energy and environment.

**PROGETTO DI FATTIBILITÀ
INQUADRAMENTO TERRITORIALE - TAV. 00**

CODICE PROGETTO	DATA	FORMATO	SCALA
PFI003CV2023	FEBBRAIO 2023	A1	1:5.000

Legale Rappresentante Selettra IP Dr. Pietro SANFILIPPO GRUPPO DI PROGETTAZIONE Responsabile della progettazione Per. Ing. Vito TELESCA

SELETTRA
Illuminazione Pubblica Srl
con socio unico
Legale Rappresentante
Progettista Illuminotecnico
Ing. Daniele MARGIOTTA

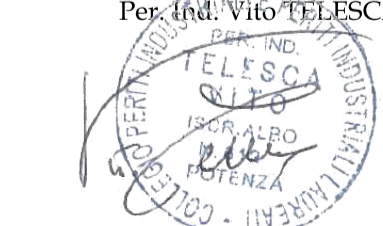

Progettista
Arch. Pasquale MARTINESE



Responsabile Diagnosi Energetica
Per. Ind. Toni LACERENZA



Progettista
Per. Ind. Riccardo TELESCA

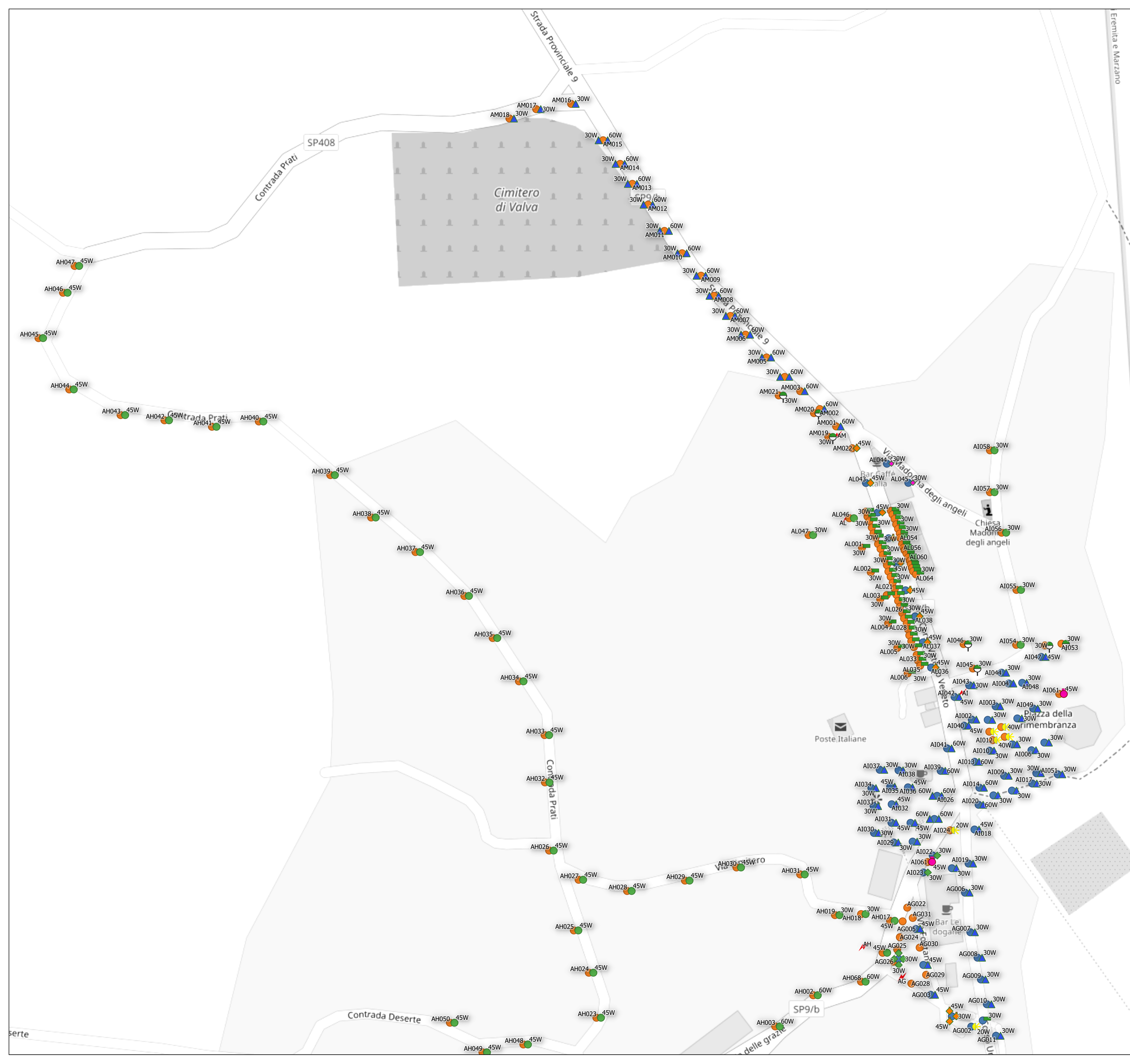

LEGENDA STATO FUTURO

Centri luminosi	Corpo illuminante	Quadri
● Stradale	■ Firefly	⚡
● Arredo urbano	● Giove	
	● Marte	
	◆ Venezia	
	◆ Venezia attacco superiore	
	◆ Venezia attacco superiore XS	
	▲ Retrofit	
	★ Guell	
	■ Bollard	
	● Neri Light 23	

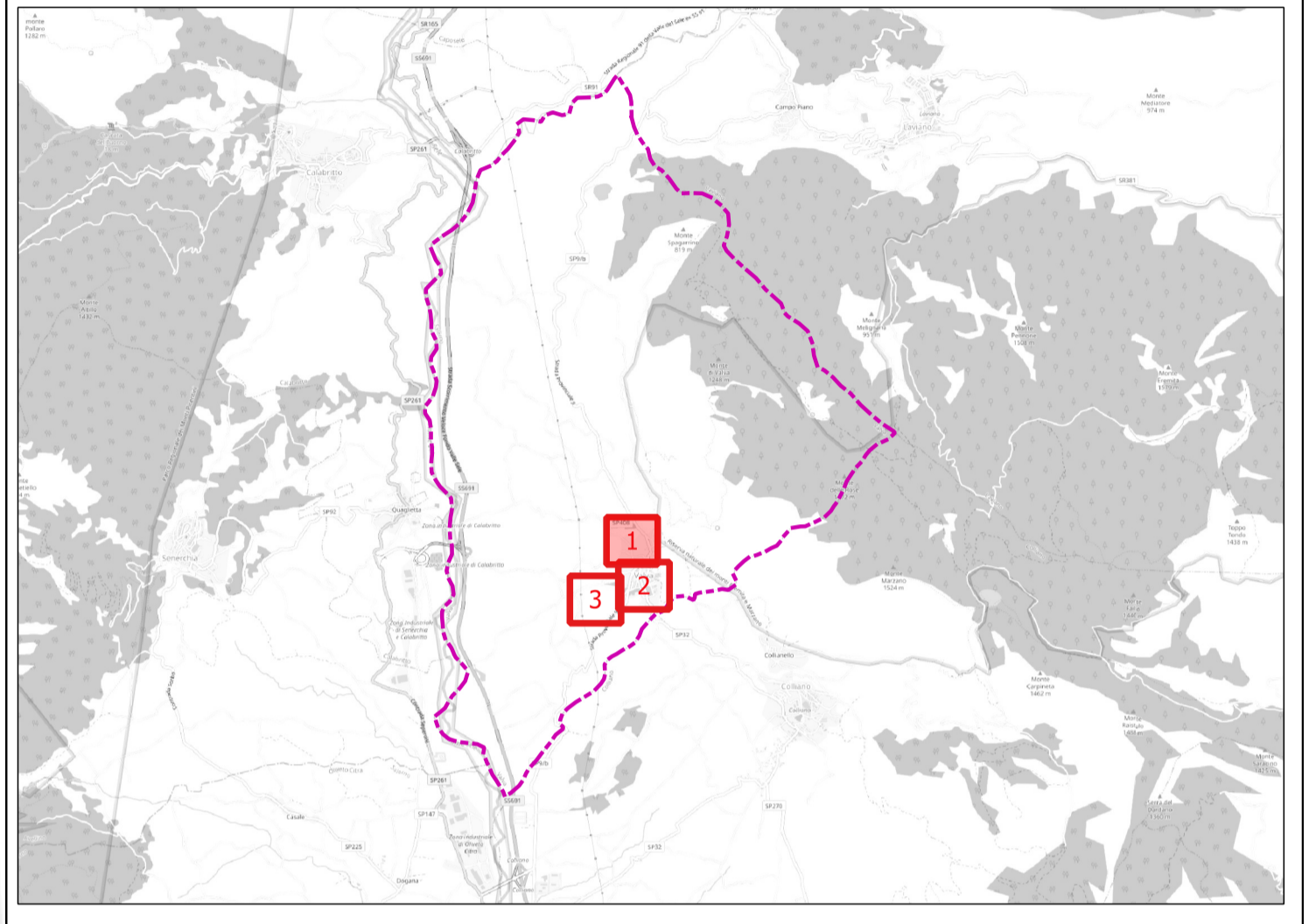







Finanza di Progetto per l'affidamento in concessione degli interventi di efficientamento, riqualificazione tecnologica e gestione degli impianti di illuminazione pubblica. Proposta ai sensi dell'art.183 comma 15 D.lgs 50/16.

Impresa proponente:







PROGETTO DI FATTIBILITÀ STATO FUTURO - TAV.01

CODICE PROGETTO	DATA	FORMATO	SCALA
PFI003CV2023	FEBBRAIO 2023	A1	1:1.000

GRUPPO DI PROGETTAZIONE

Legale Rappresentante SELETRA Illuminazione Pubblica Srl con socio unico Legale Rappresentante 	Responsabile della progettazione Per. Ind. TELESCA 
--	---

Progettista Illuminotecnico Ing. Daniele MARCHIOTTA 	Progettista Arch. Pasquale MARTINESE 
--	---

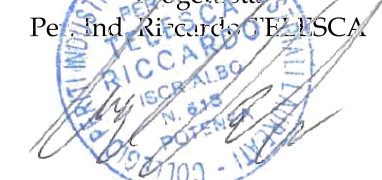
Responsabile Diagnosi Energetica Per. Ind. Toni LACERENZA 	Progettista Per. Ind. Riccardo TELESCA 
--	---

LA SELETRA SPA SI SERVA LA PROPRIETÀ DI QUESTO DISEGNO CON LA PROIBIZIONE DI RIPRODURLO E/O TRASFERIRLO A TERZI SENZA AUTORIZZAZIONE SCRITTA. THIS DOCUMENT IS PROPERTY OF SELETRA SPA. REPRODUCTION AND DIVULGATION IS FORBIDDEN WITHOUT WRITTEN PERMISSION.

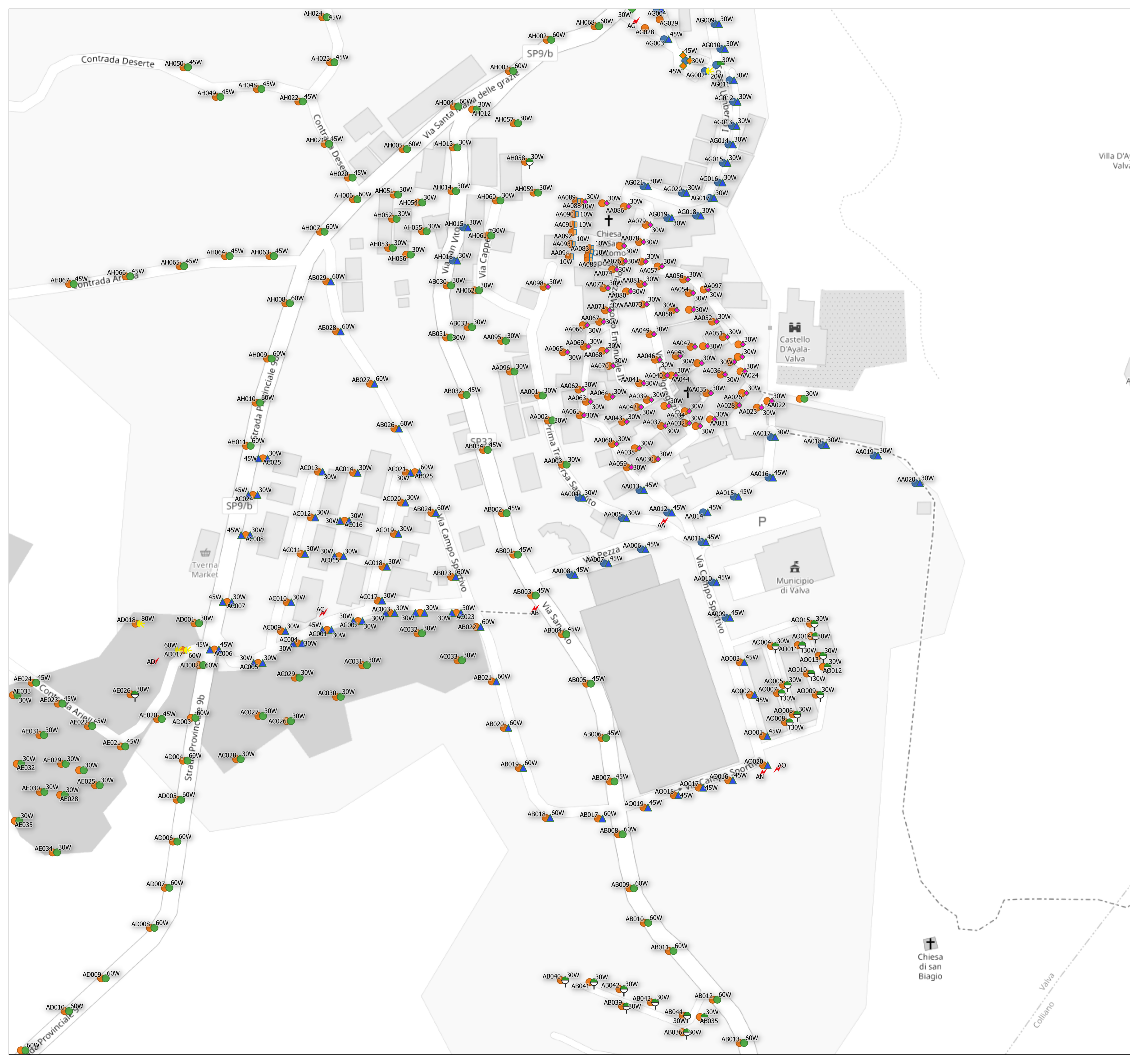

LEGENDA STATO FUTURO

- Centri luminosi**
 - Stradale (Orange circle)
 - Arredo urbano (Blue circle)
- Corpo illuminante**
 - Firefly (Green square)
 - Giove (Green circle)
 - Marte (Green diamond)
 - Venezia (Green diamond)
 - Venezia attacco superiore (Orange diamond)
 - Venezia attacco superiore XS (Purple diamond)
 - Retrofit (Blue triangle)
 - Guell (Yellow star)
 - Bollard (Blue square)
 - Neri Light 23 (Pink circle)
- Quadri** (Lightning bolt symbol)

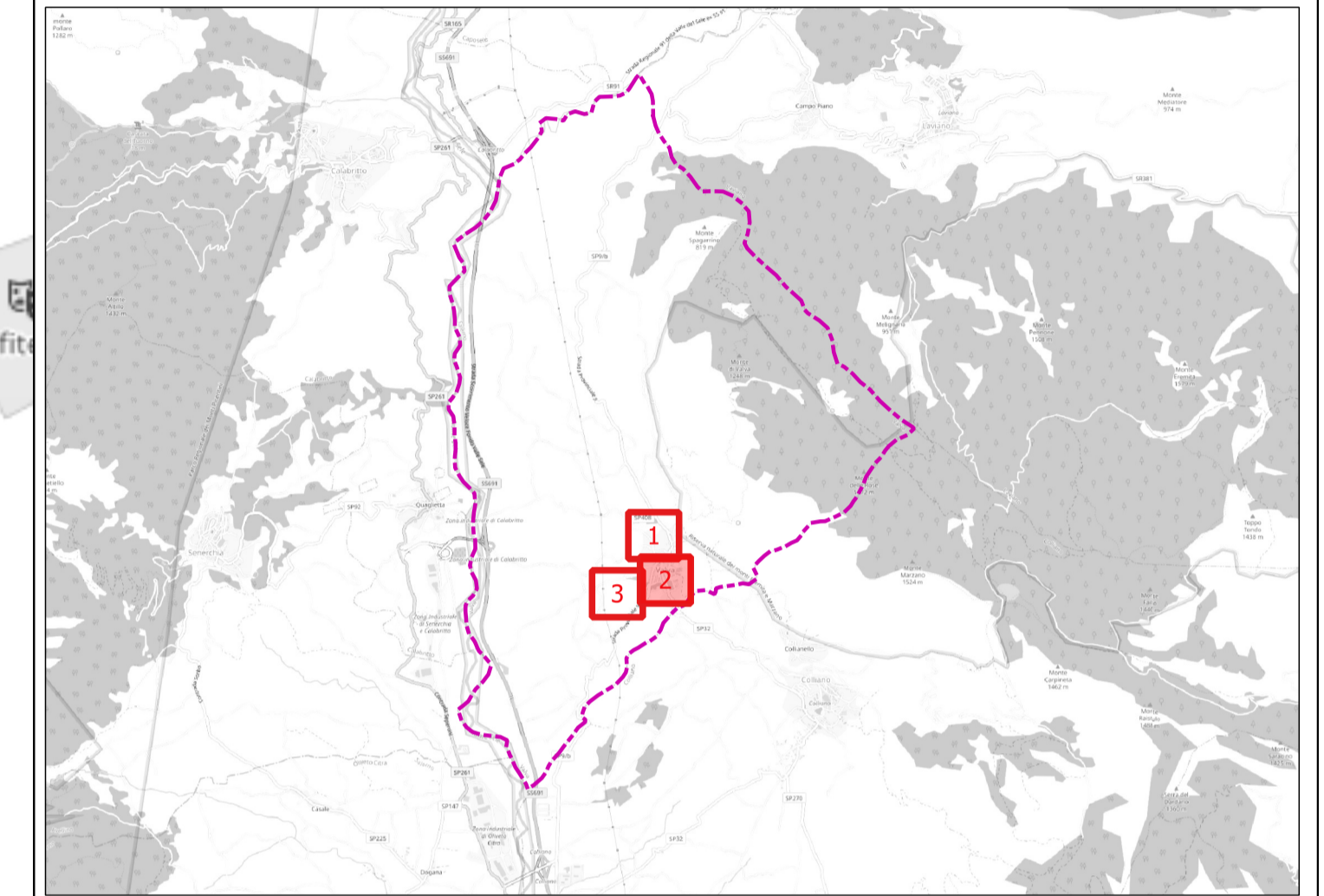





Finanza di Progetto per l'affidamento in concessione degli interventi di efficientamento, riqualificazione tecnologica e gestione degli impianti di illuminazione pubblica.
Proposta ai sensi dell'art.183 comma 15 D.lgs 50/16.

Impresa proponente:



PROGETTO DI FATTIBILITÀ STATO FUTURO - TAV.02

CODICE PROGETTO	DATA	FORMATO	SCALA
PFI003CV2023	FEBBRAIO 2023	A1	1:1.000

GRUPPO DI PROGETTAZIONE

Legale Rappresentante SELETTA ILLUMINAZIONE PUBBLICA Srl con socio unico Legale Rappresentante 	Responsabile della progettazione Per. Ind. Vito TELISCA 
Progettista Illuminotecnico Ing. Daniele MARCHIOTTA 	Arch. Pasquale MARTINESE 
Responsabile Diagnosi Energetica Per. Ind. Toni LACERENZA 	Progettista Per. Ind. Riccardo TELISCA 

LA SELETTA SPA SI RISERVA LA PROPRIETÀ DI QUESTO DISEGNO CON LA PROIBIZIONE DI RIPRODURLO E/O TRASFERIRLO A TERZI SENZA AUTORIZZAZIONE SCRITTA. THIS DOCUMENT IS PROPERTY OF SELETTA SPA. REPRODUCTION AND DIVULGATION IS FORBIDDEN WITHOUT WRITTEN PERMISSION.

LEGENDA STATO FUTURO

- Centri luminosi
- Stradale
 - Arredo urbano
- Corpo illuminante
- Firefly
 - Giove
 - Marte
 - Venezia
 - Venezia attacco superiore
 - Venezia attacco superiore XS
 - Retrofit
 - Guell
 - Bollard
 - Neri Light 23
- Quadri

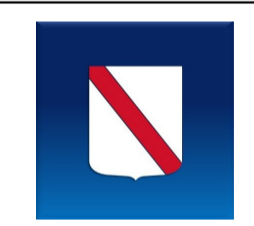
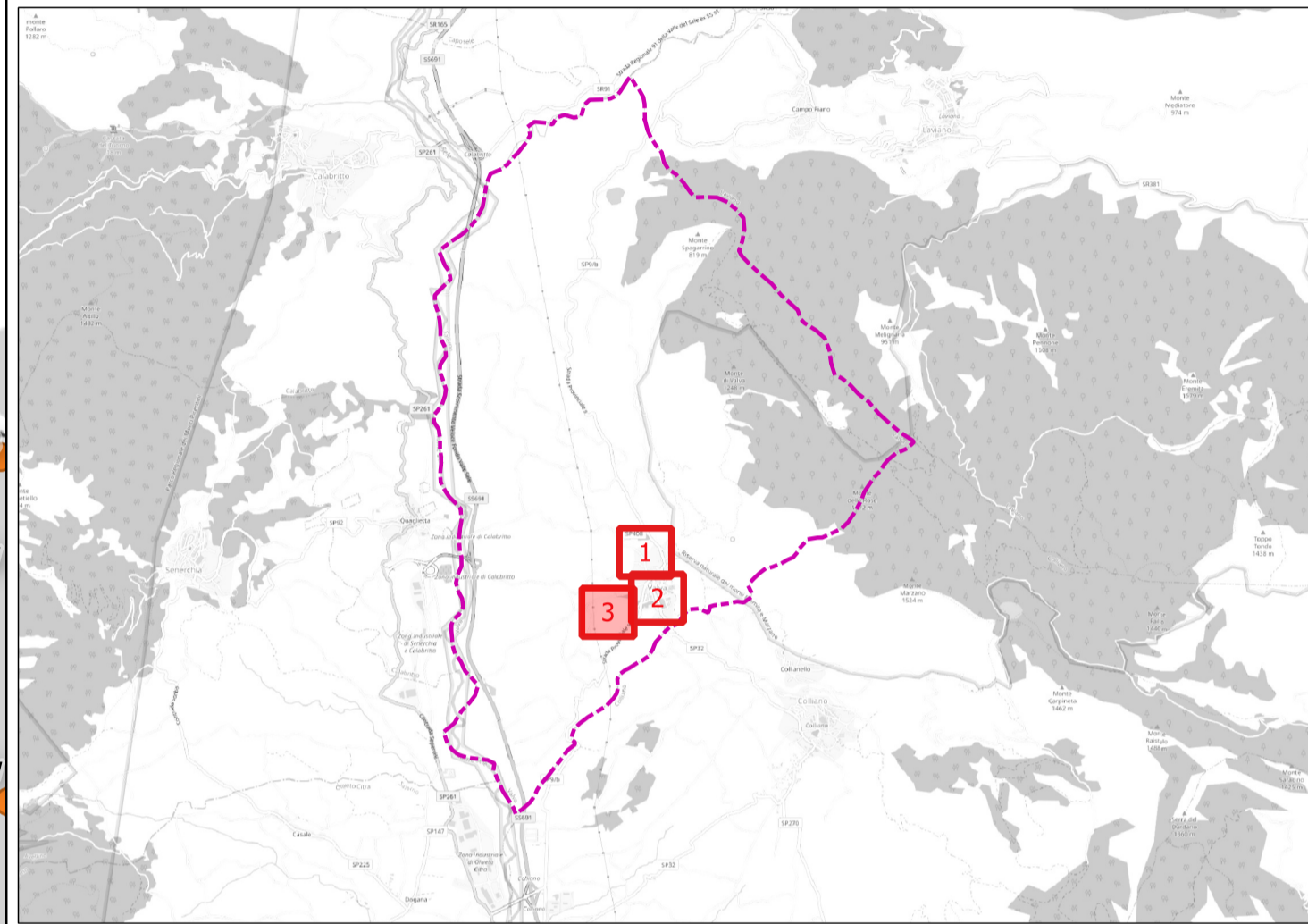
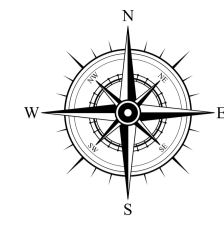

Regione CAMPANIA



Comune di VALVA



Provincia di SALERNO

Finanza di Progetto per l'affidamento in concessione degli interventi di efficientamento, riqualificazione tecnologica e gestione degli impianti di illuminazione pubblica. Proposta ai sensi dell'art.183 comma 15 D.lgs 50/16.

Impresa proponente:



Technological solutions for energy and environment.

PROGETTO DI FATTIBILITÀ
STATO FUTURO - TAV.03

CODICE PROGETTO	DATA	FORMATO	SCALA
PFI003CV2023	FEBBRAIO 2023	A1	1:1.000

GRUPPO DI PROGETTAZIONE

<p>Legale Rappresentante Dr. Filippo MARCHITTA Illuminazione Pubblica Srl con socio unico Legale Rappresentante</p>	<p>Responsabile della progettazione Per. Ind. Riccardo TELISCA</p>
<p>Progettista Illuminotecnico Ing. Daniele MARCHIOTTA</p>	<p>Progettista Arch. Pasquale MARTINESE</p>
<p>Responsabile Diagnosi Energetica Per. Ind. Toni LACERENZA</p>	<p>Progettista Per. Ind. Riccardo TELISCA</p>

LA SELETRA SPA SI SERVA LA PROPRIETÀ DI QUESTO DISEGNO CON LA PROIBIZIONE DI RIPRODURLI E/O TRASFERIRLI A TERZI SENZA AUTORIZZAZIONE SCRITTA
THIS DOCUMENT IS PROPERTY OF SELETRA SPA REPRODUCTION AND DIVULGATION IS FORBIDDEN WITHOUT WRITTEN PERMISSION

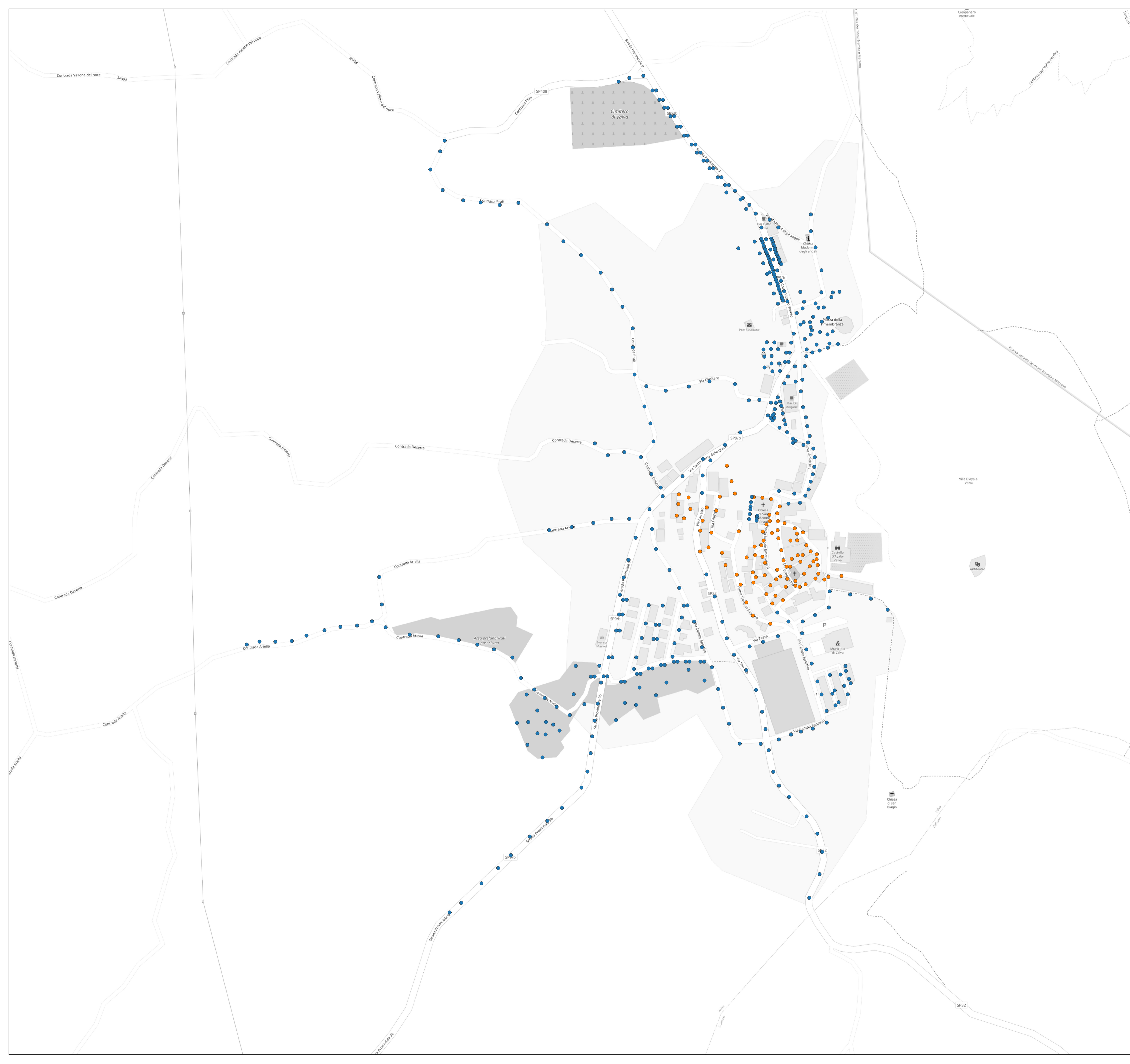

LEGENDA

Temperatura di colore

- 2700 K
- 3500 K

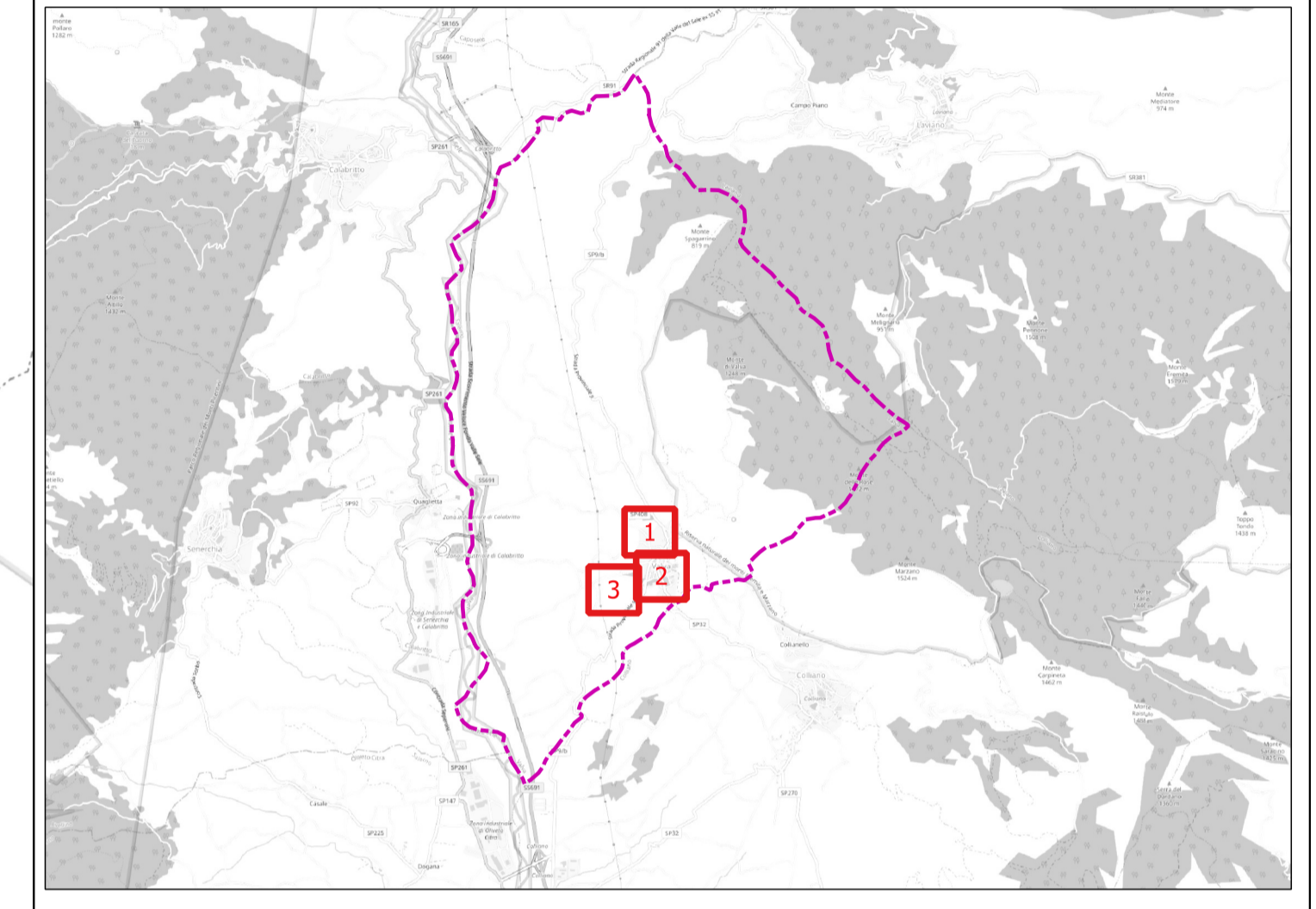



Regione CAMPANIA



Comune di VALVA



Provincia di SALERNO

Finanza di Progetto per l'affidamento in concessione degli interventi di efficientamento, riqualificazione tecnologica e gestione degli impianti di illuminazione pubblica.
Proposta ai sensi dell'art.183 comma 15 D.lgs 50/16.

Impresa proponente:



SELETRA
ILLUMINAZIONE PUBBLICA



MLS
MULTI LED STREET



Technological solutions for energy and environment.



**PROGETTO DI FATTIBILITÀ
TEMPERATURA DI COLORE - TAV.04**

CODICE PROGETTO	DATA	FORMATO	SCALA
PFI003CV2023	FEBBRAIO 2023	A1	1:2.500

GRUPPO DI PROGETTAZIONE

<p>Legale Rappresentante Dr. Pietro SANFILIPPO Illuminazione Pubblica Srl con socio unico Legale Rappresentante</p> 	<p>Responsabile della progettazione Per. Ind. Vito TEDESCA</p> 
---	--

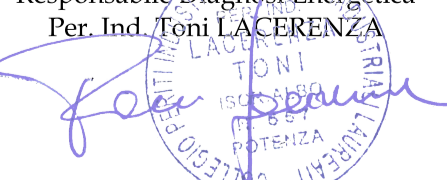
<p>Progettista Illuminotecnico Ing. Daniele MARCHIOTTA</p> 	<p>Progettista Arch. Pasquale MARTINESE</p> 
--	---

<p>Responsabile Diagnosi Energetica Per. Ind. Toni LACERENZA</p> 	<p>Progettista Per. Ind. Riccardo TEDESCA</p> 
--	---

LA SELETRA SPA SI RISERVA LA PROPRIETÀ DI QUESTO DISEGNO CON LA PROIBIZIONE DI RIPRODURLO E/O TRASFERIRLO A TERZI SENZA AUTORIZZAZIONE SCRITTA. THIS DOCUMENT IS PROPERTY OF SELETRA SPA. REPRODUCTION AND DIVULGATION IS FORBIDDEN WITHOUT WRITTEN PERMISSION.

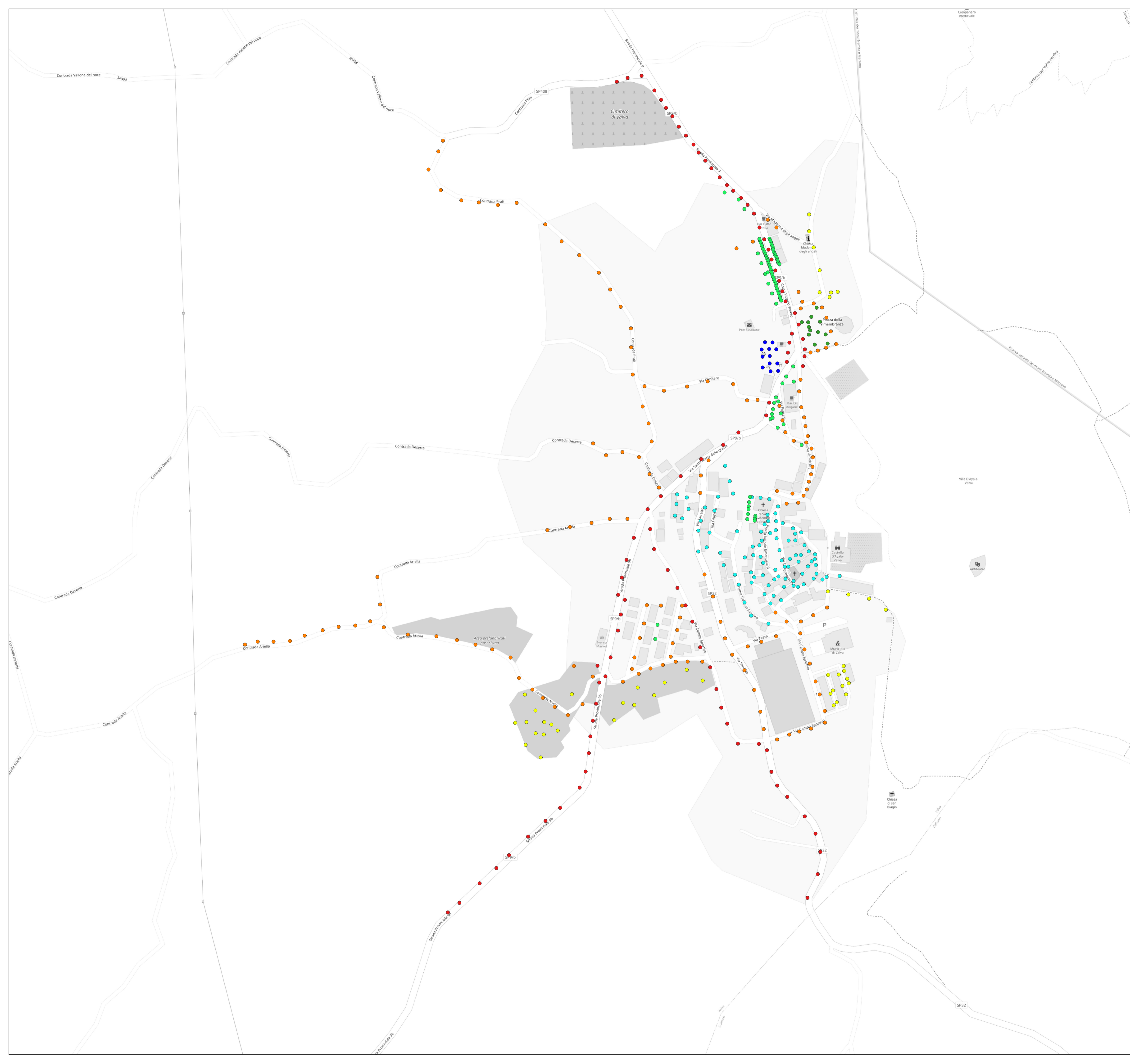

LEGENDA

- Categoria illuminotecnica
- C3
 - C4
 - M3
 - M4
 - M5
 - P1
 - P2

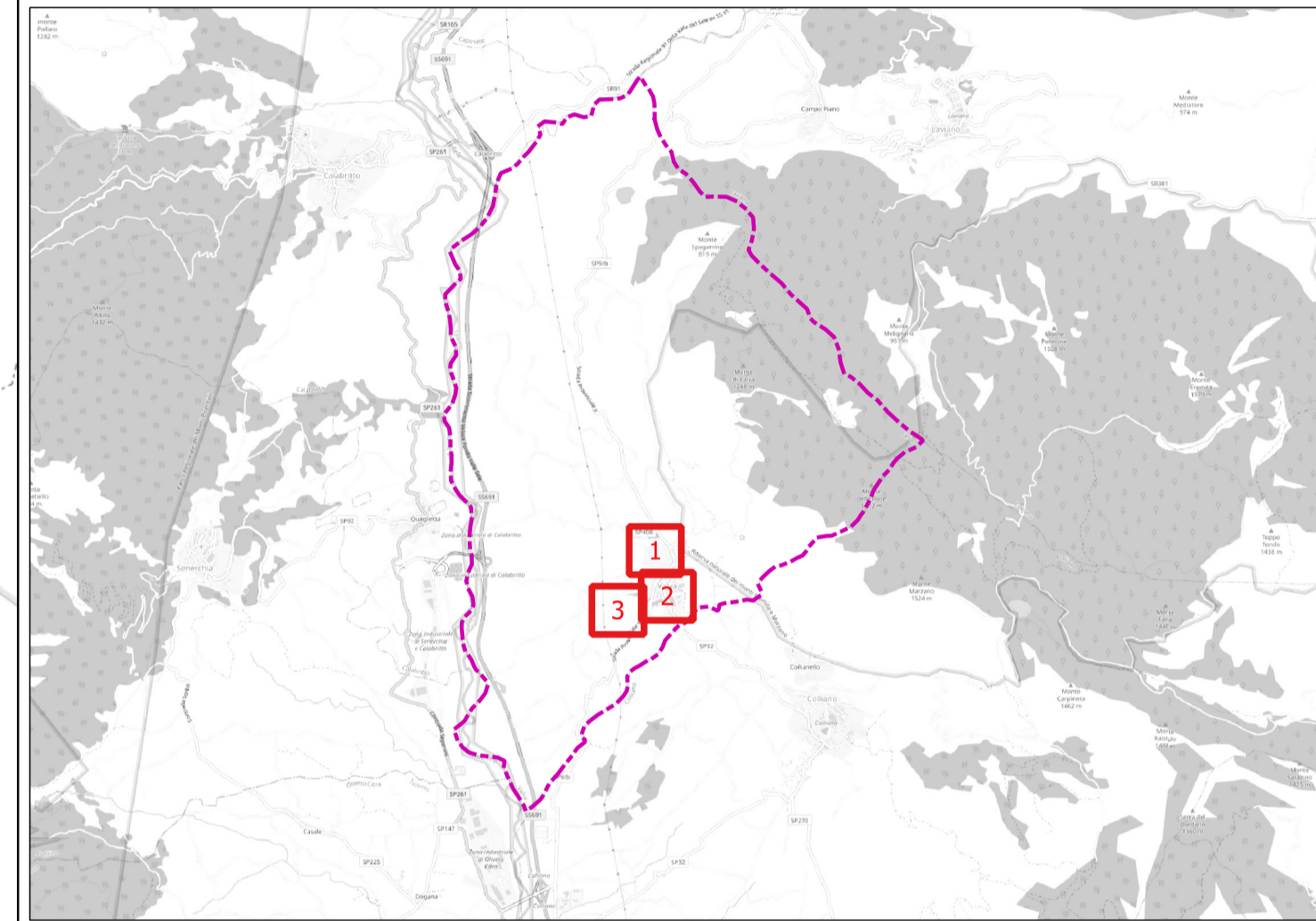
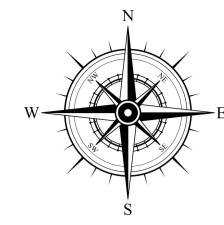

Regione CAMPANIA



Comune di VALVA



Provincia di SALERNO

Finanza di Progetto per l'affidamento in concessione degli interventi di efficientamento, riqualificazione tecnologica e gestione degli impianti di illuminazione pubblica. Proposta ai sensi dell'art.183 comma 15 D.lgs 50/16.

Impresa proponente:



Technological solutions for energy and environment.

**PROGETTO DI FATTIBILITÀ
CATEGORIA ILLUMINOTECNICA - TAV.05**

CODICE PROGETTO	DATA	FORMATO	SCALA
PFI003CV2023	FEBBRAIO 2023	A1	1:2.500

GRUPPO DI PROGETTAZIONE

<p>Legale Rappresentante Dr. Pietro SANFILIPPO Illuminazione Pubblica Srl con socio unico Legale Rappresentante</p>	<p>Responsabile della progettazione Per. Ind. Vito TELESCA</p>
<p>Progettista Illuminotecnico Ing. Daniele MARCHIOTTA</p>	<p>Progettista Arch. Pasquale MARTINESE</p>
<p>Responsabile Diagnosi Energetica Per. Ind. Toni LACERENZA</p>	<p>Progettista Per. Ind. Riccardo TELESCA</p>

LA SELETRA SPA SI RISERVA LA PROPRIETÀ DI QUESTO DISEGNO CON LA PROIBIZIONE DI RIPRODURLO E/O TRASFERIRLO A TERZI SENZA AUTORIZZAZIONE SCRITTA. THIS DOCUMENT IS PROPERTY OF SELETRA SPA. REPRODUCTION AND DIVULGATION IS FORBIDDEN WITHOUT WRITTEN PERMISSION.

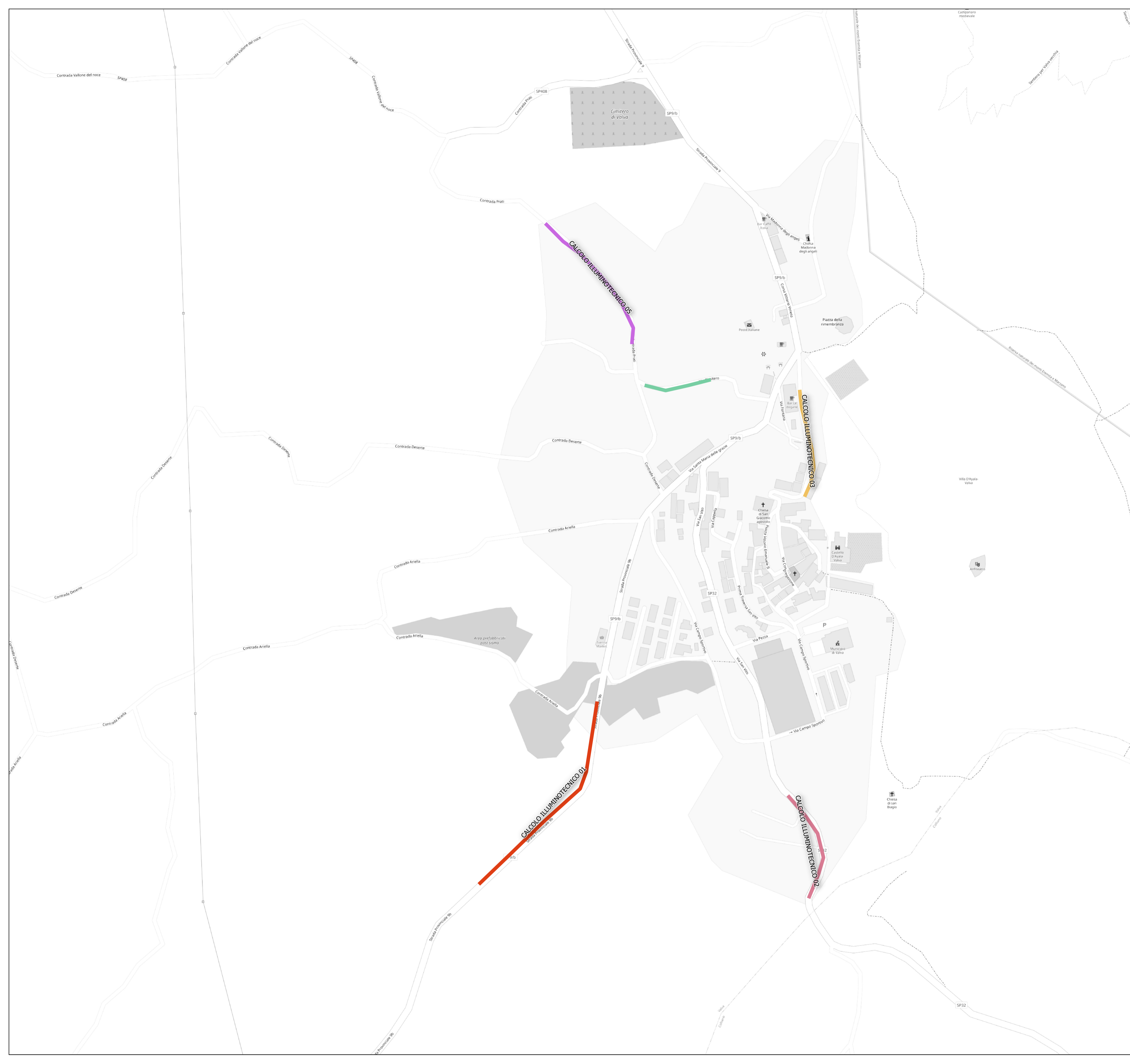

LEGENDA

- Calcoli illuminotecnici
- SP9
- SP32
- CORSO UMBERTO I
- VIA CIMITERO
- STRADA COMUNALE PRATI

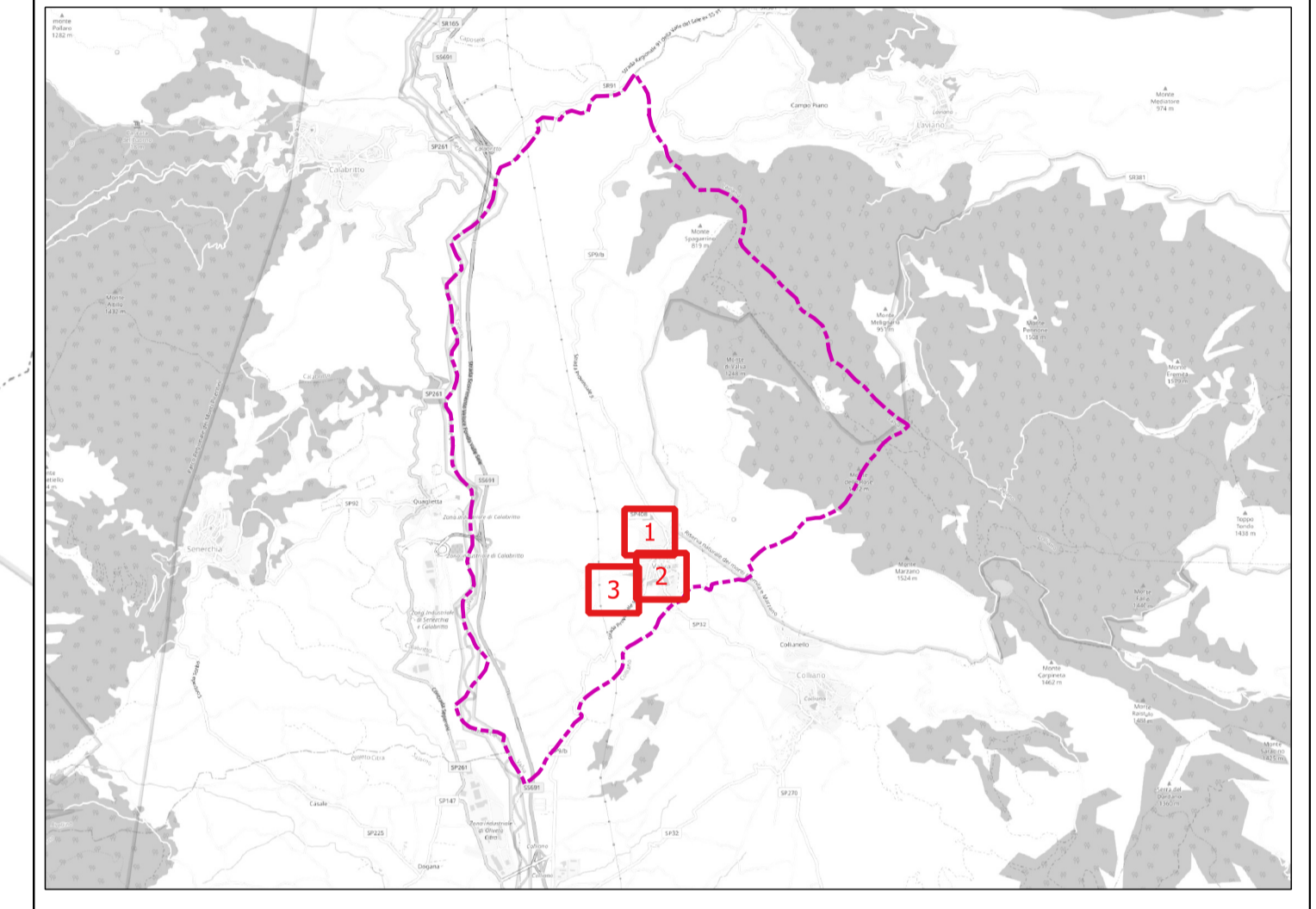





Finanza di Progetto per l'affidamento in concessione degli interventi di efficientamento, riqualificazione tecnologica e gestione degli impianti di illuminazione pubblica.
Proposta ai sensi dell'art.183 comma 15 D.lgs 50/16.

Impresa proponente:



Technological solutions for energy and environment.

**PROGETTO DI FATTIBILITÀ
CALCOLI ILLUMINOTECNICI - TAV.06**

CODICE PROGETTO	DATA	FORMATO	SCALA
PFI003CV2023	FEBBRAIO 2023	A1	1:2.500

GRUPPO DI PROGETTAZIONE

<p>Legale Rappresentante SELETRA Illuminazione Pubblica Srl con socio unico Legale Rappresentante <i>[Signature]</i></p>	<p>Responsabile della progettazione Per. Ind. Vito TELESCA <i>[Signature]</i></p>
--	---

<p>Progettista Illuminotecnico Ing. Daniele MARCHIOTTI <i>[Signature]</i></p>	<p>Progettista Arch. Pasquale MARTINESE <i>[Signature]</i></p>
---	--

<p>Responsabile Diagnosi Energetica Per. Ind. Toni LACERENZA <i>[Signature]</i></p>	<p>Progettista Per. Ind. Riccardo TELESCA <i>[Signature]</i></p>
---	--

LA SELETRA SPA SI RISERVA LA PROPRIETÀ DI QUESTO DISEGNO CON LA PROIBIZIONE DI RIPRODURLO E/O TRASFERIRLO A TERZI SENZA AUTORIZZAZIONE SCRITTA. THIS DOCUMENT IS PROPERTY OF SELETRA SPA. REPRODUCTION AND DIVULGATION IS FORBIDDEN WITHOUT WRITTEN PERMISSION.

